

CHAPA UNIÃO E TRABALHO – ELEIÇÕES AGP-2022



Diretora Presidente - Lília Albuquerque da Silva

Geóloga e mestre pela UFPE. Possui especialização em Geotecnia pela UNICAP. Trabalha com gestão estratégica de processos minerários.



Diretor Vice-Presidente - Douglas José Silva Farias

Geólogo formado na UFPE, com mestrado e doutorado em geociências também na UFPE. Atualmente é professor substituto em Geologia Econômica e Prospecção no DGEO-UFPE e também atua como consultor na área de exploração mineral, direito minerário e geologia de engenharia. Exerce a função de diretor financeiro da SBG-NE.

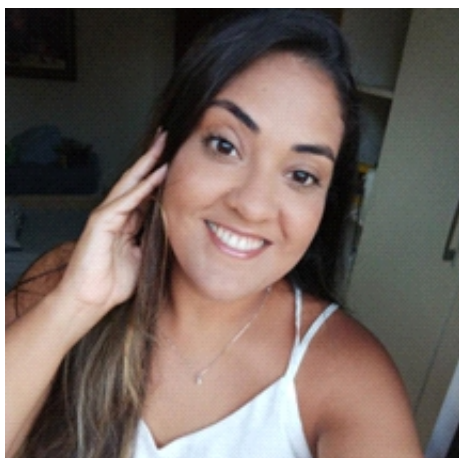

1ª Diretora Secretária - Lara Taina Souza Gomes

Geóloga formada na UFPE. Atua como consultora de recursos hídricos na TKS Hidro.



2ª Diretora Secretária - Pamela Caroline Silva de Sousa

Geóloga formada na UFPE. Atua como consultora em geologia nas áreas de recursos hídricos, ambiental e processos minerários.

CHAPA UNIÃO E TRABALHO – ELEIÇÕES AGP-2022



1ª Diretora Tesoureira - Mônica de Moraes Barbosa

Geóloga formado na UFPE em 1986, com especialização em Gestão e Controle Ambiental na UPE (Escola Politécnica) em 2004. Analista de Desenvolvimento Ambiental da Prefeitura do Recife. Trabalha no Setor de Unidades de Conservação da Secretaria de Meio Ambiente e Sustentabilidade.



2º Diretor Tesoureiro - Douglas Falcão Wanderley

Geólogo formado na UFPE. Atua como Geólogo de Recursos Hídricos na Companhia Hidrelétrica do São Francisco.



1ª Diretora de Relações Institucionais - Hortencia Maria Barboza de Assis

Geóloga formada na UFPE, possui mestrado e doutorado também pela UFPE na área de Geologia Sedimentar e Ambiental. É pesquisadora em geociências do Serviço Geológico do Brasil - CPRM (SGB-CPRM), envolvida com projetos na área de geologia costeira, marinha, ambiental e recursos minerais. Já foi Gerente de Planejamento e Articulação na Agência Estadual de Meio Ambiente - CPRH, do Estado de Pernambuco e foi Chefe da Divisão de Geologia Marinha do SGB-CPRM.



2º Diretor de Relações Institucionais - José Luiz Albuquerque Filho

Geólogo formado na UFPE. Hidrogeólogo Pesquisador do Instituto de Pesquisas Tecnológicas do Estado de São Paulo (IPT) desde 1981. Possui doutorado em 2002 pela UNESP (Campus Rio Claro, SP). Atua em projetos ligados à Águas Subterrâneas e Gerenciamento Integrado de Recursos Hídricos.

CHAPA UNIÃO E TRABALHO – ELEIÇÕES AGP-2022



1ª Diretora de Comunicação - Ingrid Raissa de Freitas Rodrigues

Geóloga formada na UFPE em 2021, atua desde então como geóloga de exploração na Cabaçal Mineração.



2º Diretor de Comunicação - Cayo Leal Tarragô

Geólogo formado na UFPE. Atua como geólogo na Mineração Caraíba S/A.

CONSELHO FISCAL

Titulares:

Lucila Ester Prado Borges (UFPE)
Jairo de Souza Leite (Consultor)
Sebastião Rodrigo Cortez de Souza (UFPE)

Suplentes:

Filipe Saboya Bernardino (Recife Poços)
Antônio Christino P. de Lyra Sobrinho (Consultor)
Helena Magalhães Porto Lira (FUNASA)

CHAPA UNIÃO E TRABALHO – ELEIÇÕES AGP-2022

PROPOSTAS DE ATUAÇÃO DA CHAPA PARA O BIÊNIO 2022-2024:

A chapa **União e Trabalho** acredita que a união faz a força. Dentro deste propósito nossa maior meta é ampliar a comunicação entre profissionais, os recém-formados e aqueles que estão prestes a se graduarem. Esta comunicação se dá pelo repasse de informações e orientações quanto a atuação do profissional no mercado de trabalho, das atuações e discussões que ocorrem no sistema CREA/CONFEA e nas câmaras técnicas, além das discussões que ocorrem em âmbito nacional no que diz respeito à nossa profissão. Vamos lutar para dar evidência a relevância do papel do geólogo para a sociedade. Especialmente o fortalecimento técnico desses profissionais no nosso Estado.

Para alcançar nossas metas, e atender aos objetivos estatutários da Associação, elencamos algumas das principais ações da AGP que iremos adotar durante a nossa gestão:

- 1) Atualização da Tabela de Honorários Profissionais;
- 2) Implementação do programa Papo Geológico mensalmente em parceria com o CREA-PE;
- 3) Fortalecimento e ampliação da participação junto à Febrageo e associações e sindicatos da categoria;
- 4) Participação ativa em todas as câmaras técnicas dos sistemas integrados de gerenciamento de recursos hídricos, com divulgação do que está sendo discutido no Estado;
- 5) Promoção de eventos e cursos em parceria com outras entidades para a capacitação de graduandos e profissionais em áreas de alta demanda no mercado de trabalho;
- 6) Promover a divulgação do conhecimento das potencialidades dos recursos minerais (metálicos e não-metálicos) e recursos hídricos existentes no Estado, assim como o debate sobre novos recursos minerais marinhos estratégicos para impulsionar a economia do estado;
- 7) Atuação firme e presente no CREA-PE e órgãos públicos defendendo os interesses da categoria;
- 8) Campanha de novos sócios para manter a estabilidade financeira da associação;
- 9) Participar de feiras de profissões em conjunto com curso de graduação em Geologia da UFPE para promover a visibilidade da profissão junto a sociedade;
- 10) Discussão para retomar a proposta de criação de uma secretaria que trate da mineração no estado de Pernambuco;
- 11) Acompanhar e sugerir ações para minimizar as questões inerentes a estabilidade de taludes que causam deslizamentos/desmoramentos e também a erosão costeira; e
- 12) Elaboração de publicações e execução de campanhas de difusão da importância do profissional geólogo para ampliação de contratações junto às prefeituras municipais;

Nosso compromisso é a conscientização das atividades geológicas para todos os profissionais, e que estes saibam exatamente onde podem trabalhar, e como podem trabalhar.